Wiba Sport AG
Spahau 1 • 6014 Luzern
Telefon 041 250 80 80
info@wiba-sport.ch
www.wiba-sport.ch

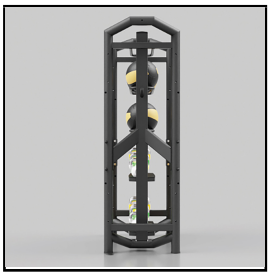

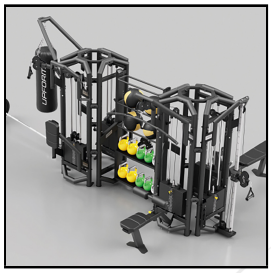

Produktinformationsblatt

Kettlebell und Ballregal

Multi-Trainingsstationen die mehrere Kabelzuggeräte beinhalten sind mittlerweile Standard in der Fitnesswelt. Allerdings sind die meisten Hersteller bezüglich der Zusammenstellung unflexibel. Mit der Upform-F-Line können Sie Ihre Trainingsstation individuell nach Ihren Voraussetzungen und Anforderungen. Die einzelnen Stationen können mit einem multifunktionalen Verbindungsbalken (K8598) oder auch effizient mit den zwei-, drei- und vier - Stationen Verbindern (K8601, K8599, K8600) zu beliebig vielen Krafttürmen miteinander verbinden. Die einzige Grenze ist der Ihnen zur Verfügung stehende Platz.

Natürlich sind die Trainingsgeräte auch als Einzelstation nutzbar, dabei ist aber der Fussadapter (K8602) zwingend Erforderlich. Die Zubehörartikel finden sie noch einmal ganz unten am Ende der Seite aufgeführt.
Masse (L x B x H): 65 x 151 x 200 cm
Gewicht: 131 kg
Profile: 100 x 60 x 3 mm, 60 x 3 mm Rohr
Medizinbälle und Kettlebells nicht im Lieferumfang enthalten

Artikelnummer: K8597

Zubehör zum Artikel

K8598 - Verbindungsbalken UF-013 -
K8599 - Upform® 3-Stationen-Verbinder UF-014 -
K8600 - Upform® 4-Stationen-Verbinder UF-015 -
K8601 - Upform® Seitlicher Verbinder UF-016 -
K8602 - Upform® Standfüsse UF-017 -

K8598

K8599

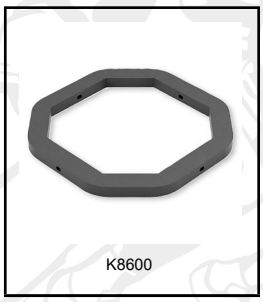
K8600

K8601

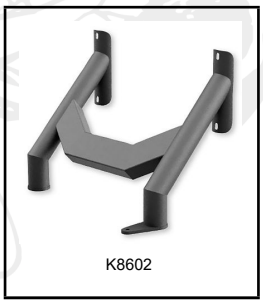
K8602